TECHE UDINE

MANOSCRITTI

FONDO PRINCIPALE

Manoscritto n. **P_MSS_2535_071**

Nel Fondo Principale sono confluiti la maggior parte dei lasciti manoscritti pervenuti alla Biblioteca Civica «Vincenzo Joppi» nel corso del tempo: si tratta perciò di un fondo composito nel quale è possibile trovare manoscritti di argomento liturgico, scientifico, giuridico, botanico e altro.

Collocazione:

Biblioteca Civica "Vincenzo Joppi", Udine
https://www.techeudine.it/fondo-principale
https://www.sbhu.it/

Bice carissima — Una riga per ringraziarti della tua memoria che arrivò tarda ma arrivò. Forse avrai avuto altra piccolissima mia dove mi lamentava della vostra dimenticanza. Lettere di Carlo e tue mi hanno tolto il diritto di lamentarmi. Mamma ed Elisa ricambiano i tuoi saluti con pari cordialità. Io sono un po' malato ma sano di umore per la speranza di vederti presto. Ricordami ai Sopransi; e ricordati a tua volta di noi e di me.

Tuo Aff.mo Cugino
Ippolito Nievo

ms 2535/71

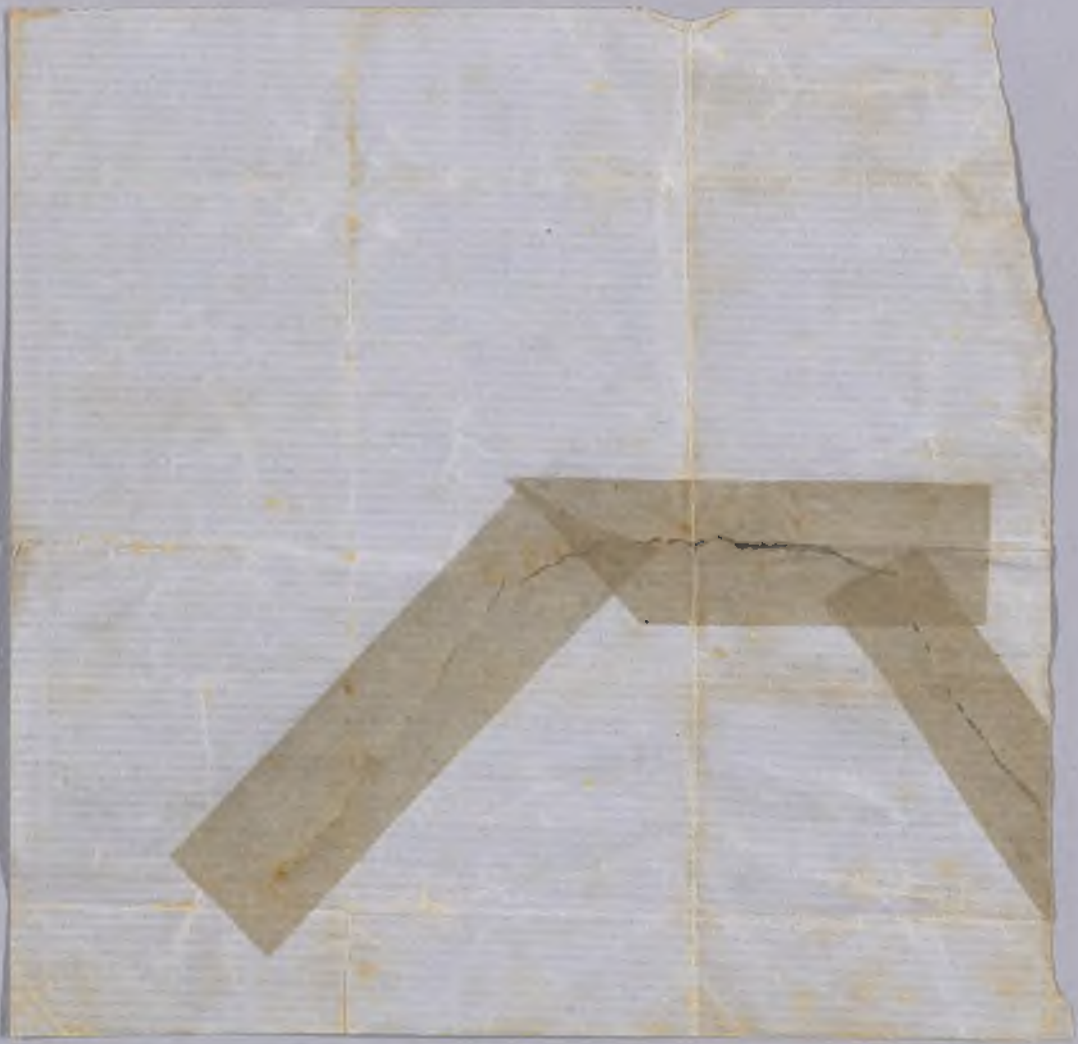
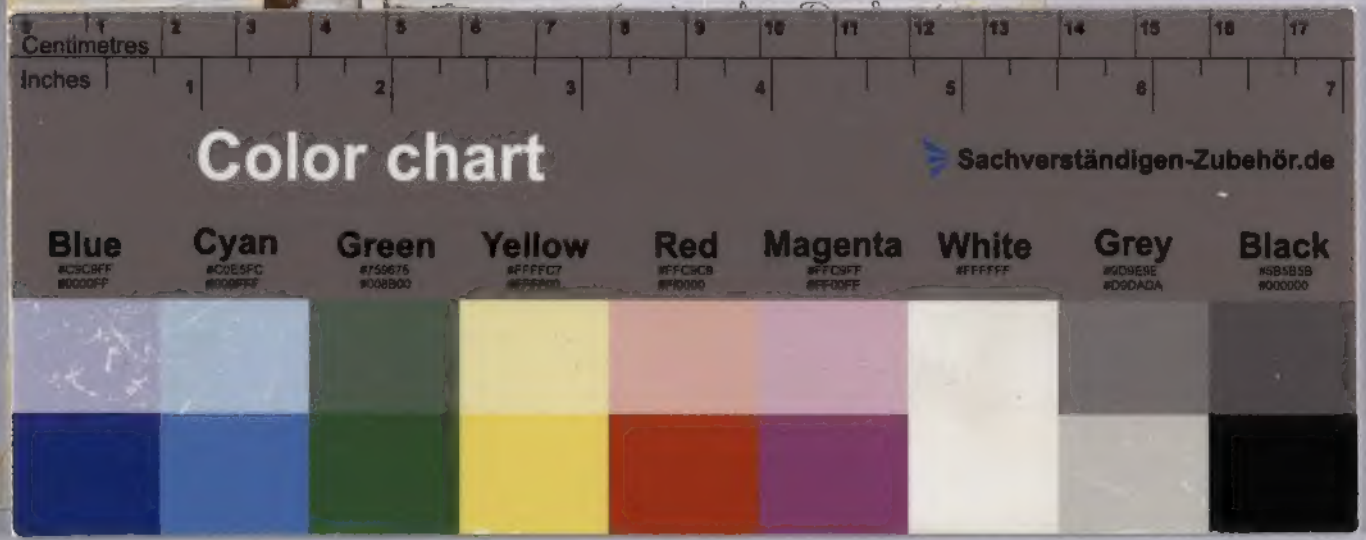
Bice carissima — Una riga
per ringraziarti della tua me-
moria che arrivò tarda ma
arrivò. Forse avrai avuto al-
tra piccolissima mia dove mi
lamentava della vostra dimenti-
canza. Lettere di Carlo e tue mi